

イベントの参加受付は、
裏面をご確認
ください!

雪トピア2023

フェスティバル

Yukitopia Snow Festival

2.18 2023 SAT 2.19 2023 SUN

START 10:00 - CLOSE 16:30 START 10:00 - CLOSE 14:30

くっちゃん町旭ヶ丘公園スキー場 Kutchan Asahigaoka Ski Hill



BUS STOP 当日駐車場が大変込み合いますのでできるだけ無料バスをご利用ください。
The parking space is limited, Please use shuttle bus or share a ride with others.

クロスカントリー利用者専用駐車場

関係者駐車場

スノーモービルチューブ体験 Snow Rafting

18日(土)10:30~16:00
19日(日)10:00~14:30

1日目 FIRST DAY

時間	会場内	イベント広場	特設コース
10:00	開祭式・半踏太鼓・ダンスパフォーマンス(ace) 10:00~10:30		
10:30			
11:00			
11:30			
12:00	どこまで飛ばせるでSHOW!?! 11:30~12:30		
12:30			
13:00	雪中宝探し 13:00~13:30		
13:30	ワイワイかんじきハイキング 13:30~14:30		
14:00			
14:30			
15:00			
15:30	ダンスパフォーマンス(マックスキッズ) 15:00~16:00		
16:00	シーニックナイト点灯式 16:00~16:30		
16:30			
17:00	豪雪焼肉 17:00~19:00		

2日目 SECOND DAY

時間	会場内	イベント広場	特設コース	ゲレンデ
10:00				
10:30				
11:00	餅まき 10:30~11:00	10:00~14:30 巨大雪だるま	10:00~14:30 巨大すべり台	
11:30				ゴムチューブレーシング 11:00~12:00
12:00				
12:30				
13:00				
13:30				
14:00				

俱知安町HPからもチェックできます!

<http://www.town.kutchan.hokkaido.jp/tourism/yukitopia-festival/yukitopia2023/>



雪トピアフェスティバル2023では、抽選会はおこないません。

同時開催

YUKITOPIA POWDER SNOW B.B.Q. 豪雪焼肉
2023年2月18日(土) 17:00-19:00
February, 18th

協賛事業
・小川原備記念美術館/俱知安土館 入場料割引
Special Free Admission to the Museums
・シーニックナイト2023 制作 14:00~点灯 16:00~
(18日雪トピア会場、峠下チェーン脱着場ほか)
Scenic Night 2023 Lighted Snow Lanterns
all over the town on the evening of 18th
・旭ヶ丘スキー場無料開放
The Ski Hill is open for FREE.



37.5℃以上の発熱がある場合は、来場をお控えください。 距離が確保できない場合は、マスク着用にご協力をお願いします。

町内無料バスくっちゃん号マップ Free Kutchan Shuttle MAP

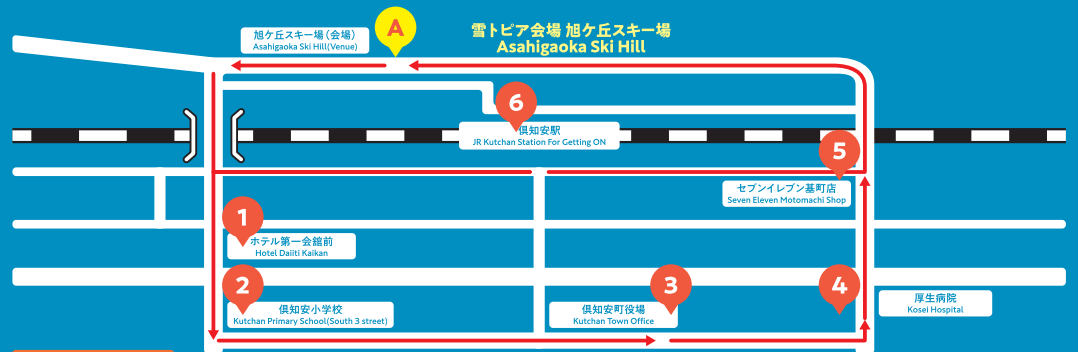

町内無料バス時刻表 市街地→会場便 (乗車のみ)

①	18日(土)1日目/Sat, Feb 18	1	2	3	4	5	②	19日(日)2日目/Sun, Feb 19	1	2	3
1	だいいちかいかんまえ ホテル第一会館前 Hotel Daiichi Kaikan	9:16	11:16	12:41	14:26	16:11	1	だいいちかいかんまえ ホテル第一会館前 Hotel Daiichi Kaikan	9:16	11:16	12:41
2	くっちゃんしょうがっこうよこみなみ 俱知安小学校横(南3条通り側) Kutchan Primary School(South 3 Street)	9:19	11:19	12:44	14:29	16:14	2	くっちゃんしょうがっこうよこみなみ 俱知安小学校横(南3条通り側) Kutchan Primary School(South 3 Street)	9:19	11:19	12:44
3	くっちゃんしょうやくばまえ 俱知安町役場前(裏玄関) Kutchan Town Office	9:22	11:22	12:47	14:32	16:17	3	くっちゃんしょうやくばまえ 俱知安町役場前(裏玄関) Kutchan Town Office	9:22	11:22	12:47
4	こうせいびょういんまえ 厚生病院前 Kosei Hospital	9:25	11:25	12:50	14:35	16:20	4	こうせいびょういんまえ 厚生病院前 Kosei Hospital	9:25	11:25	12:50
5	もとまちでんまえ セブンイレブン基町店前 Seven Eleven Motomachi Shop	9:30	11:30	12:55	14:40	16:25	5	もとまちでんまえ セブンイレブン基町店前 Seven Eleven Motomachi Shop	9:30	11:30	12:55
6	くっちゃんえき JR俱知安駅(乗車専用) JR Kutchan Station(For getting on)	9:35	11:35	13:00	14:45	16:30	6	くっちゃんえき JR俱知安駅(乗車専用) JR Kutchan Station(For getting on)	9:35	11:35	13:00
A	あさひがおかすきーじょう 旭ヶ丘スキー場(会場) Asahigaoka Ski Hill(Venue)	9:45	11:45	13:10	14:55	16:40	A	あさひがおかすきーじょう 旭ヶ丘スキー場(会場) Asahigaoka Ski Hill(Venue)	9:45	11:45	13:10

※Aは会場到着時刻です

町内無料バス時刻表 会場→市街地便 (降車のみ)

③	18日(土)1日目/Sat, Feb 18	1	2	3	4	④	19日(日)2日目/Sun, Feb 19	1	2
A	あさひがおかすきーじょう 旭ヶ丘スキー場(会場) Asahigaoka Ski Hill(Venue)	13:15	15:00	16:45	19:15	A	あさひがおかすきーじょう 旭ヶ丘スキー場(会場) Asahigaoka Ski Hill(Venue)	13:15	14:40
6	くっちゃんえき JR俱知安駅(降車専用) JR Kutchan Station(For getting off)	13:21	15:06	16:51		6	くっちゃんえき JR俱知安駅(降車専用) JR Kutchan Station(For getting off)	13:21	14:46
1	だいいちかいかんまえ ホテル第一会館前 Hotel Daiichi Kaikan	13:23	15:08	16:53		1	だいいちかいかんまえ ホテル第一会館前 Hotel Daiichi Kaikan	13:23	14:48
2	くっちゃんしょうがっこうよこみなみ 俱知安小学校横(南3条通り側) Kutchan Primary School(South 3 Street)	13:26	15:11	16:56		2	くっちゃんしょうがっこうよこみなみ 俱知安小学校横(南3条通り側) Kutchan Primary School(South 3 Street)	13:26	14:51
3	くっちゃんしょうやくばまえ 俱知安町役場前(裏玄関) Kutchan Town Office	13:29	15:14	16:59		3	くっちゃんしょうやくばまえ 俱知安町役場前(裏玄関) Kutchan Town Office	13:29	14:54
4	こうせいびょういんまえ 厚生病院前 Kosei Hospital	13:32	15:17	17:02		4	こうせいびょういんまえ 厚生病院前 Kosei Hospital	13:32	14:57
5	もとまちでんまえ セブンイレブン基町店前 Seven Eleven Motomachi Shop	13:37	15:22	17:07		5	もとまちでんまえ セブンイレブン基町店前 Seven Eleven Motomachi Shop	13:37	15:02

※Aは会場発車時刻です

18日(土)1日目/Sat, Feb 18

牛乳消費拡大運動(無料試飲)
Campaign to increase milk consumption (free tastings)
受付 11:00~ 無くなり次第終了
羊蹄山麓おいしい牛乳でモ〜たまらん!
協力 ようてい酪農組合 俱知安京極支部



どこまで飛ばせるでSHOW!?
"Flying boot" SHOW!
対象 3才以上~小学生まで先着100名
受付 10:00~11:00(本部)
開始 11:30~
長靴を飛ばして景品をGET!



百年の高ファンクラブ
ファイファイかんじきハイキング
Snowshoe Hiking
対象 小学生以上~先着15名
受付 10:30~(本部) 開始 13:30~
冬靴と履かひ緒好で参加くださいかんじきは無料貸出(持参可)
旭ヶ丘公園の森の中かんじきを使って探検!



雪中宝探し
Treasure Hunting
対象 3歳以上~小学生まで先着200名
受付 12:30~(現地) ※宝探し会場に直接お越しください
開始 13:00~
雪の中に埋まるお宝(景品)をゲット!



雪中ボブスレーゲーム
Snow Bobsled Game
対象 3歳以上~小学生までの親子50組
受付 12:00~13:30(本部)
開始 14:15~
親子が子にノリに乗せ、ゴールまでレッツゴー!



19日(日)2日目/Sun, Feb 19

スノーライダー体験試乗会
Snow strider trial ride event
受付 10:00~14:00
スキーを取り付けた冬用スライダーを体験しよう!



餅まき
Throw rice cakes
受付 餅まき会場に直接お越しください
開始 10:30~
とんでくるお餅やお菓子をGET!!



ゴムチューブレーシング
Rubber tube racing
対象 高校生以上男女先着40名
受付 10:00~10:45(本部)
開始 11:00~
ゲレンデ斜面をチューブで一気に滑り降りよう!

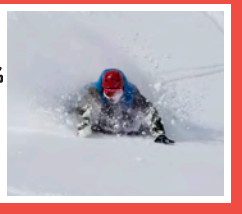

両日/Both days

スノーモービルチューブ体験
Snowmobile tubing experience
18日(土)受付 10:30~16:00
19日(日)受付 10:00~14:30
モービルが引くボートで迫力体験!

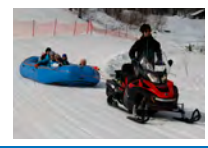

巨大滑り台
Giant snow slide
18日(土)受付 10:30~16:30
19日(日)受付 10:00~14:30
スキー場斜面を利用したチューブ滑り台!

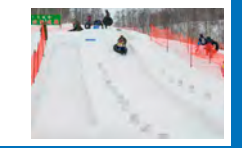

雪ダルマコンテスト2023
Entry & Vote for Snowman Contest 2023
テーマ「新時代」
新時代をつくり出すような世界に1体の雪ダルマを作ろう!
応募期間
①の場合:2/1(水)~2/19(日)
②の場合:2/1(水)~2/17(金)
★応募された方には、特製記念バッジをお贈りします。

応募方法
作成した雪ダルマを撮影して下記方法でお申込み!
①応募用紙で応募
提出先:「俱知安町役場観光商工課(2階 14番窓口)」
②メールで作品を応募
送付先:「syoukou@town.kutchan.lg.jp」
※写真のデータは、1MB以上10MB以下でお願いします。
※1MB以下の場合は、画像が不鮮明になる場合がございます。
★必要事項
「作品名・お名前・住所・電話番号・作成人数・頑張ったところ」

投票日
2/18日~19日 雪トピアフェスティバル会場内
投票の結果により、上位入賞者には「商品券」をお贈りします。
<シニク部門>
2/18(土)シニクナイトで撮影した写真を募集!
キャンドルなどを利用し夜の雪ダルマの写真を応募してね!
応募期間 2/18~2/22
(※応募方法等は、左記と同様です。)



フードフェスティバル 屋台出店名一覧

Mikke		喫茶 陽だまり		Harvest cafe	
熟成焼き芋	ミニ! スパイスカレーライス	ラーメン		クレープ	タピオカ
羊蹄キッチン		K-beauty		カフェクレープリ	
台湾まぜそば	ホットチョコレート	トッポキ	焼肉用の本場キムチ	クレープ	ホットドリンク
@kebab		甘味処 館庵		雪ダルマの会青年部	
ケバブ ピタサンド	ケバブ ラップサンド	石焼き芋	おしるこ	焼き鳥	